

Verslag van onderzoek / Rapport de contrôle

Verslagnummer: N° de rapport:	211/2021/3/11/7	Datum van bezoek: Date de visite:	11/03/2021		
Oprichtgever: Donneur d'ordre:	INTER BATI/RENOV SPRL Rue de Frameries (C.) 74/4 - 7033 CUESMES BTW BE 0836.665.679	IK: CI:	/		
Distributiebeheerder: Gestionnaire de réseau:	Ores	Nr teller: N° compteur: Nr teller nachttarief: N° compteur tarif de nuit:	3401 / /	EAN-nr: N° EAN:	/
Plaats van het onderzoek: Lieu du contrôle:	Vieux Ch.de Valenciennes(Jem.II) 16 D - 7012 JEMAPPES				
Eigenaar: Propriétaire:	INTER BATI/RENOV SPRL Vieux Ch.de Valenciennes(Jem.II) 16 D - 7012 JEMAPPES				
Installateur:	INTER BATI/RENOV SPRL	BTW/TVA:	BTW BE 0836.665.679		
Gebruikte interne procedure: Procédure interne utilisée:	F-ELS270/HUIS1 (Contrôle de conformité de 1 maison)				

Beschrijving van de gecontroleerde installatie / description de l'installation contrôlée:

Aard van onderzoek: AREI / Genre de contrôle: RGIE Art. hh: Huishoudelijk / Domestique
Art. onderzoek:
Gelijkvormigheidsonderzoek voor de ingebruikname nieuwe installatie (6.4) / Contrôle de conformité avant mise en usage nouvelle installation (6.4)

Onderzoek: / Contrôle:		Woning/Maison			
Netspanning / Tension de réseau:	Meter / Bord verbinding / Liaison compteur-tableau:	Max. beveiliging / Protection max.:			
2x230V	4 x 10 mm ² EXVB	40A			
Aardelektrode / Electrode de terre:	Lus/Boucle	2.65 Ohm	Isolatie / Isolement:	58 MOhm	Aantal verdeelborden / Nombre de tableaux: 1
Differentieelschakelaars/Interrupteurs différentiels:		Aantal eindstroombanen en reservekringen / Nombre de circuits terminaux avec réserve comprise: 16			
In(A)	Δ In (mA)	Type	Eindstroombanen / terminaux	TestΔIn	1.ΔIn
40A	300mA	A/s	AàP	OK	OK
40A	30mA	A/s	IàP	OK	OK
Visueel nazicht Algemeen: Contrôle visuel général:	OK	Rechtstreekse aanraking: Contact direct:	OK	Onrechtstreekse aanraking: Contact indirect:	OK
Aansluitingen: Raccordements:	OK	Equipotentiale verbindingen: Liaisons équipotentielles:	OK	Beschermingsgeleiders: Conducteurs de protection:	OK

Inbreuken / Infractions:

Bijkomende inbreuken / Infractions supplémentaires:

Opmerkingen / Remarques:

Nota's / Notes:

- Het onderzoek beperkt zich tot de makkelijk bereikbare en zichtbare delen van de installatie en sluit verborgen delen zoals nissen, valse plafonds en dergelijke, uit. /
Le contrôle se limite aux parties facilement accessibles et visibles de l'installation et exclut les parties cachées telles que les niches, les faux plafonds et autres.

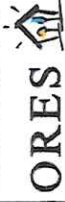

INFRASTRUCTURES

Av. Parc d'Inventures Scientifiques 1, 7060 Frameries
Tél. odeur gaz : 0690087.087 - Tél. dépannage : 078/78.78.00

Commune de MONS
Localité de Flénu
Vieux chemin de Valenciennes

Alimentation d'un PHG de 4 habitations en gaz et électricité

Longueur tranchée GND	27m								
Longueur tranchée MAD	45m								
Planchettes	1161230								
Activité(s) :	Section(Ø)/Diamètre(Ø) :	Longueur(Ø) :	Tension(Ø)/Pression(Ø) :						
BPS	110PE	61m	21mbar						
BTS	4G150 Al	50m	230V						
Modifié le :	Modification(Ø) :		Approuvé par :						
PROJET		Echelle(Ø) :	1/500						
CTM	Extensio B	Date :	28/04/2020						
		Dessiné par :	B. Ceilleux						
		Elabré par :	B. Ceilleux						
		Dossier n° :	351939-C						
		Dossier lié :	Dallenne A.						

AVIS à la réalisation
Portez une ATTENTION PARTICULIERE
aux risques repris au plan
suivant indications ci-après :
PROJET DE CONSULTATION N°22
TRAVAIL A REALISER EN MAINTIEN
PROPRIETE DE CONSTATS DE FORAGES

POSE GAZ	
De à	Longueur / Ø / Section / Nature

POSE ELEC.	
De à	Longueur / Ø / Section / Nature

(A) → Tranchées à réaliser par ORES
 (B) → Tranchées à réaliser par le client

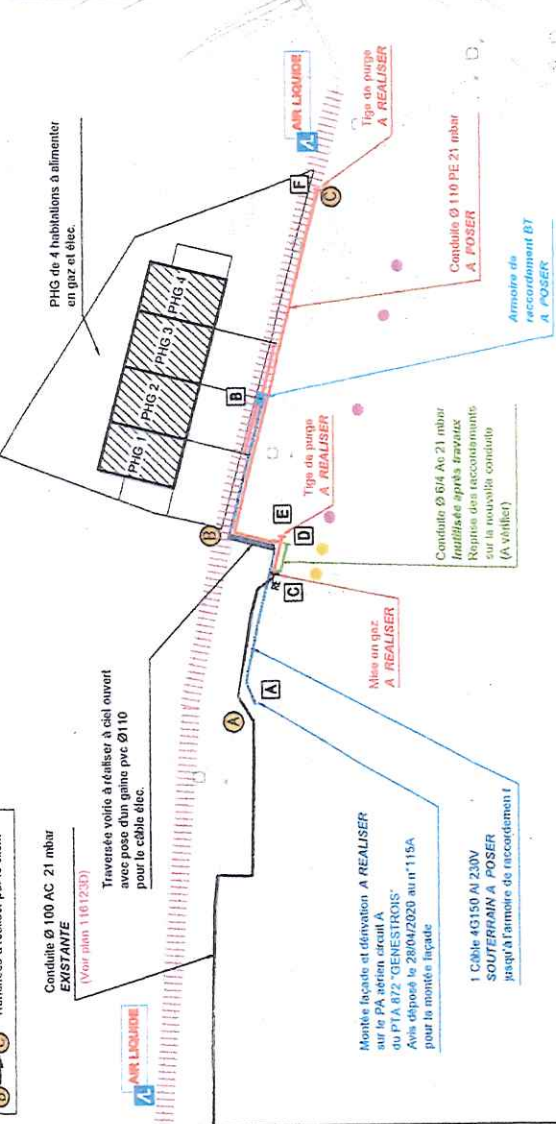

LEGENDE :

RESEAU EXISTANT	RESEAU ACTIVE MONS SERVICE	PE 110
→ A → B → C → D → E → F →	Cable BT 230V Standard	4G150 Al
	Cable de raccordement BT	

Plan 4

Inter-bati Renov Srd.
rue de Frameries

7414
7033 Cuesmes X C3



Hebese, chantier Page 3
Tweed Chemin Volviers 16D
7018 Fleurus

11 MARS 2021

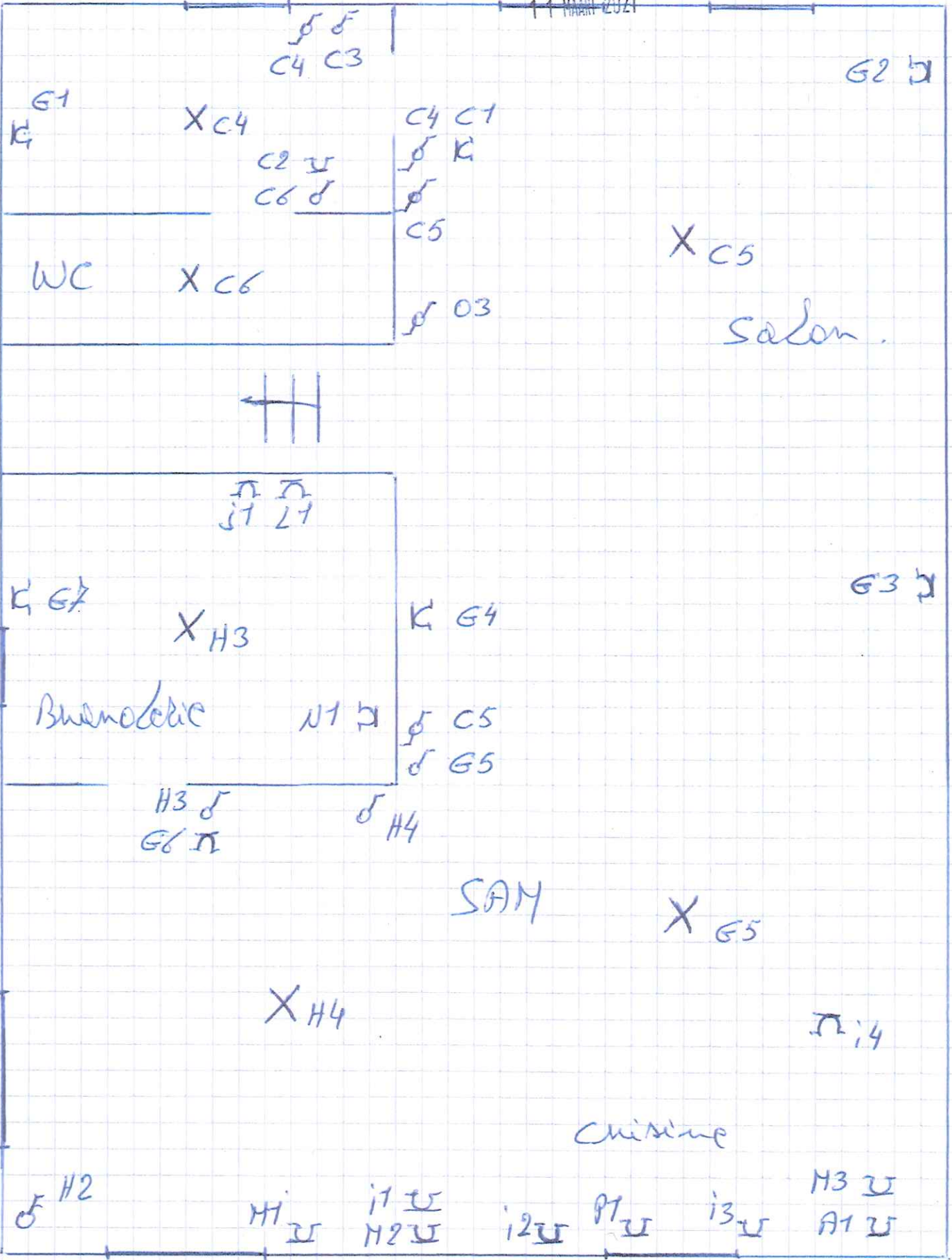

Main 4



Enter BATH'RENON
Rue de Fromery
744
7033 Cuesmes

Adresse clientu Page 4
Vieux chemin Valenciennes
16 D 7012,
Fleury

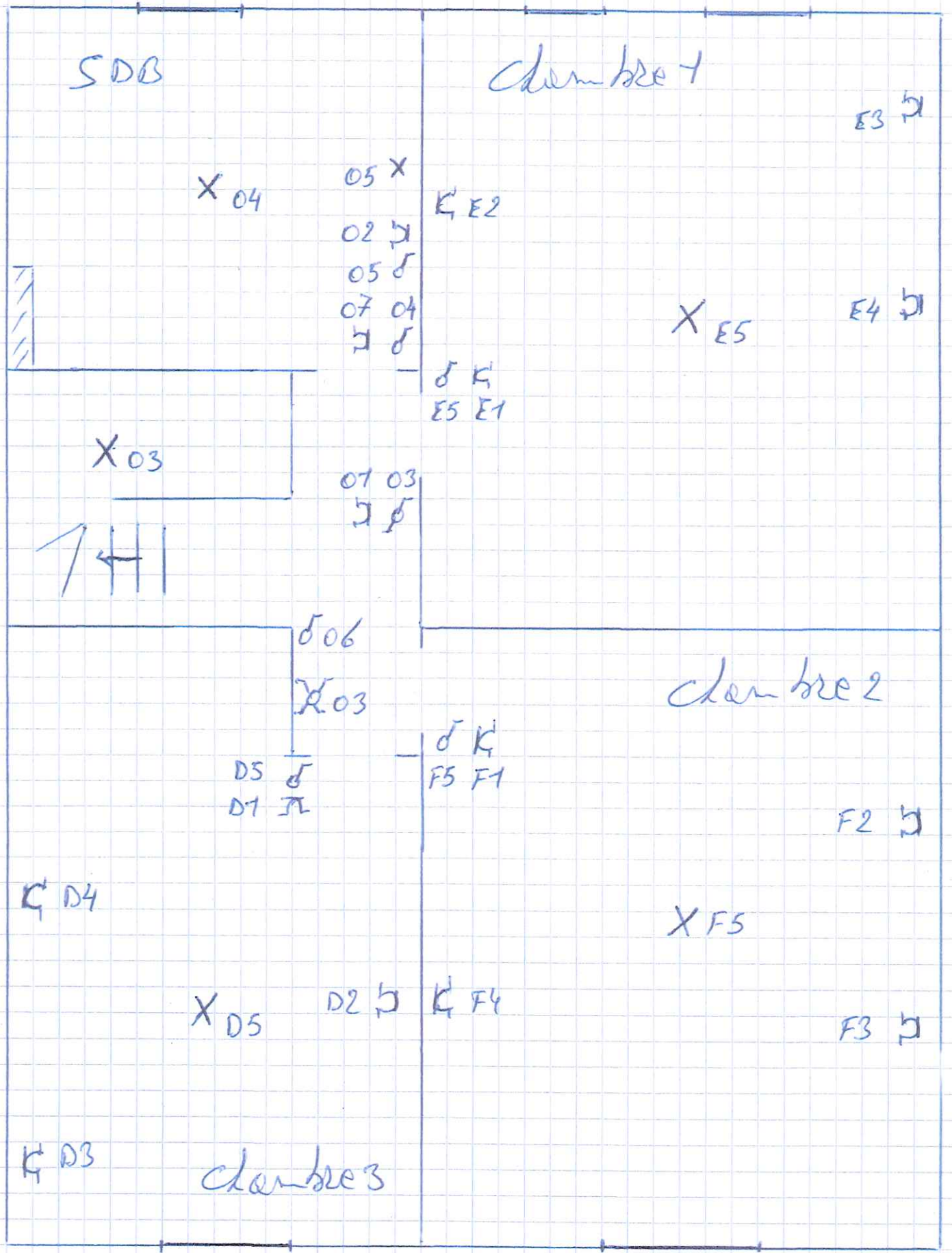

Revised 4

INTER-DITL'KORNER
Rue de Flameries
7414
7033 EUSOMES

ELECTROTEST
Dimitri Sondrot
Inspecteur
Général
Cam 0477 77 74 23

HERNIX CROIXA Page 5.
Vieux chemin de Valenciennes
160 7012 Fléims

11 MARS 2021

Frenier.

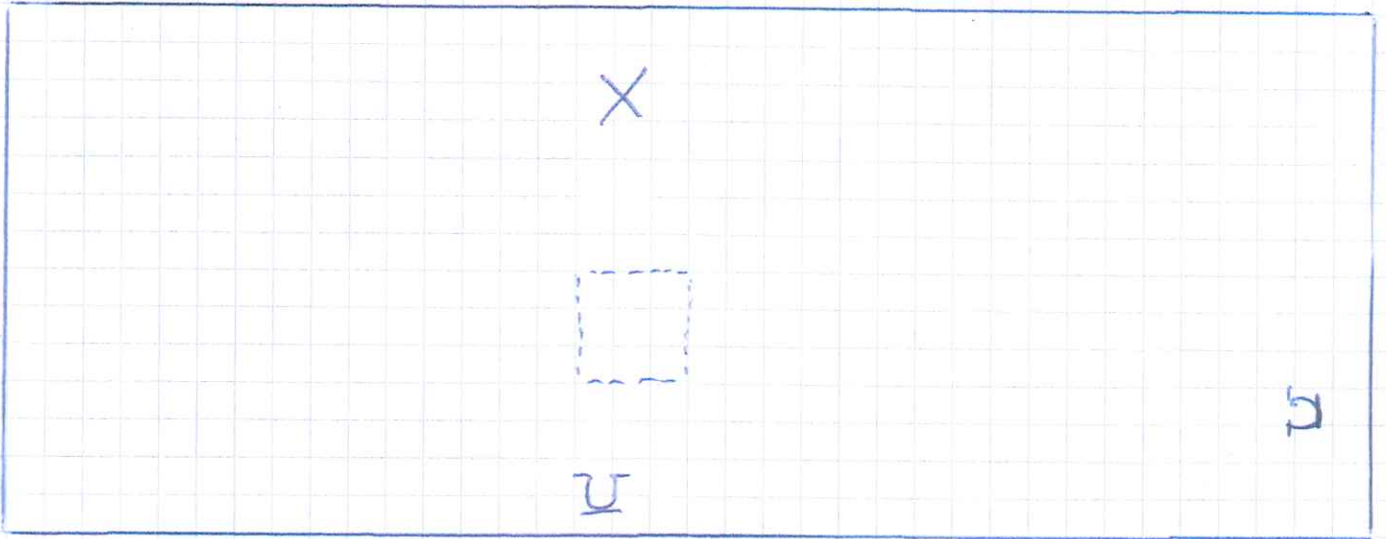

Viole ventile:

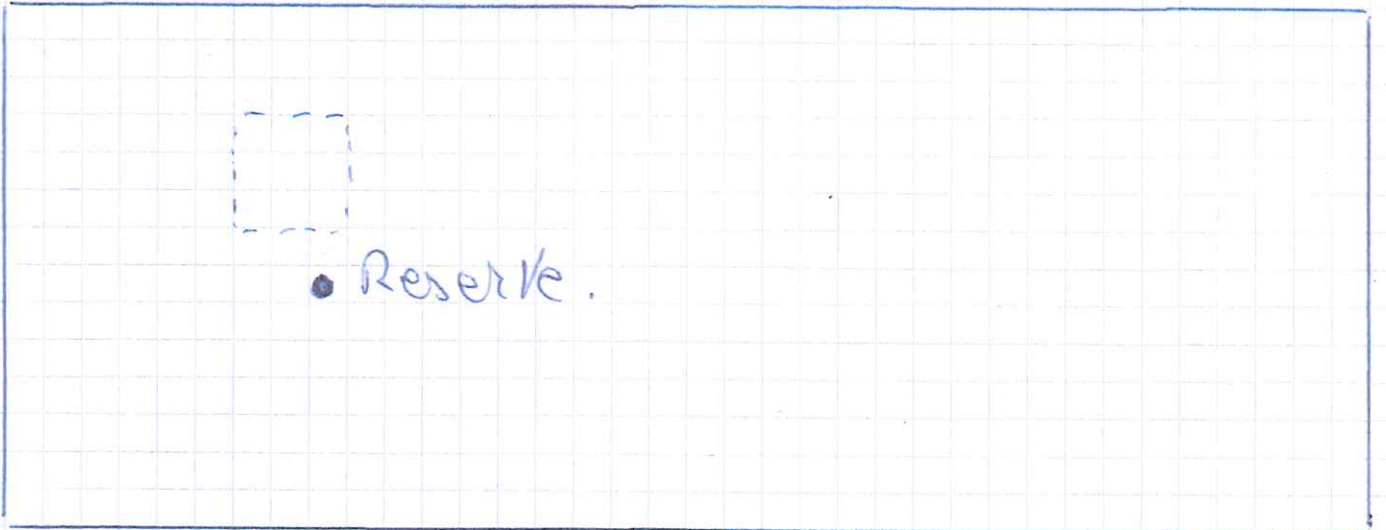

Adresse de chantier
Maison Orléans Volantiers
160
7012 Flénu

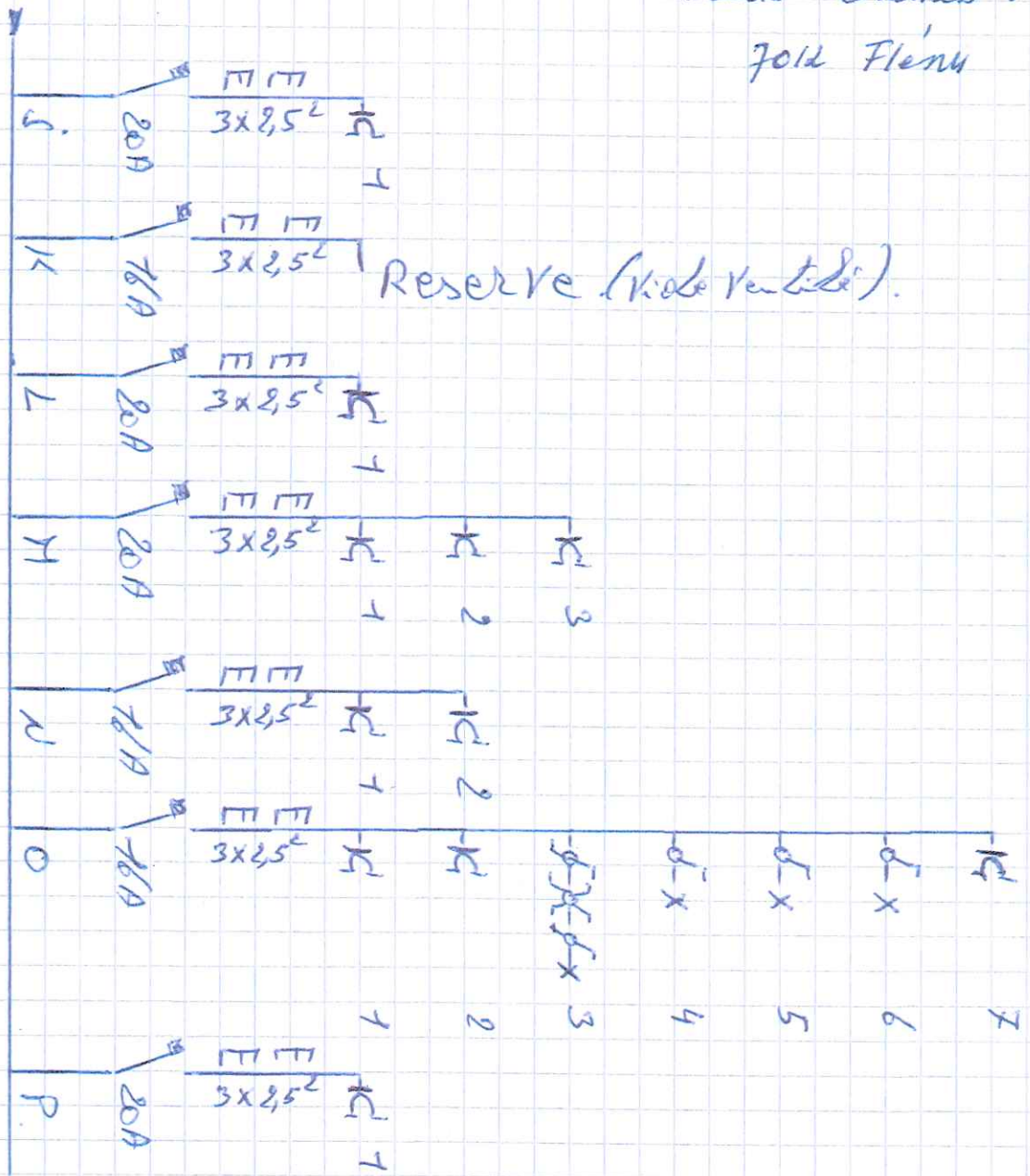

Reserve (vide ventil).



11 MARS 2021

Electrotest
Dimitri Boudrot
Rue de la République
59100 Valenciennes
Tél: 03 27 17 74 29

Travaux 4

INTER-BATI RENOVS s.r.l
Rue de FRAMERIES 74/4
7033 LUSSEMB

Page 7

Adresse client

Vieux chemin Volenceux 16
7012 Flémus

