

Rais. client:
N° commande:
N° dent:
Pis. cont.:
Té.:
Fax.:
GSM.:
e-mail: cindyfun@hotmail.com



Organisme de contrôle s.a.s.l.

PrKa.: L501
N° rapport: 5315847
N° rapp. prov.:
Date: 25/11/2019

Client / Mandant:
TURI RAIMONDO
CHAUSSEE DE BRUNHAUT 44
7134 PERONNES-LEZ-BINCHE

Département: ELE

RAPPORT DE CONTROLE D'UNE INSTALLATION ELECTRIQUE ET DE RACCORDEMENT DEFINITIVE ou RESIDENTIEL
(exécuté sous l'accréditation BELAC suivant procédure interne OPROELE/001, §7.3)

GENERALITES

Appareil/install. ID: Type d'installation: renouvelée Type de locaux: maison
Lieu de contrôle: TURI RAIMONDO CHAUSSEE DE BRUNHAUT 44 PERONNES-LEZ-BINCHE 7134
Type de contrôle: examen de conformité avant mise en service Selon RGIE Art. 89/270
Date du contrôle: 23/11/2019 Contrôle suivant dans 300 mois, ou avant le 30/11/2044 Contrôleur: WAGNY RUDY
Propriété de: TURI RAIMONDO
Installateur: TURI RAIMONDO
T.V.A.: Carte-ID: - Délivré à: - Date: -

DESCRIPTION

EAN n°: - N° compteur: A PLACER Index I: - Index II: -
Raccordement: - Fourreau: - Plaque d'isolat.: -
Tension de serv.: 1 x 220V Protection max.: 40A Protection princ.: - Interr.: interr. diff. génér.
Liaison comptage-coffre de repart.: type câble: XVB nombre conduct.: 4 section: 10 mm²
Câble de raccordement au réseau: type câble: - nombre conduct.: - section: - mm²
Electrode de terre: type: barres section: 16 mm² Résistance de dispersion: < 30 Ohm
Interrupteur Diff.: Général: 2p 40A/300mA est plombé: en ordre Diff. Supplém.: 2p 40A/30mA
Fonct. bouton d'essai: en ordre boucle de défaut: en ordre Résist. d'isolém. général: 50.12 MOhm
Installation exécutée conformément aux schémas: en ordre Etat du matériel électrique: en ordre
Protection contre les chocs électriques: contact direct: en ordre contact indirect: en ordre
Continuité PE et liaison équipotentielle: en ordre Matériel fixe et mobile: en ordre
Description - appareils: voir les schémas en annexe schéma unifilaire et schéma de position ont été signés pour approbation
Ne sont pas encore placés: cuisine salle de bains chauffage central compteur de gaz compteur d'eau luminaires
Ne sont pas encore raccordés: liaison équipotentielle principale supplémentaire
Nombre de tableaux: 1 Nombre de circuits terminaux: 12

CONSTATATIONS - Note (N) - Remarque (O) - Infraction (I) - les numéros réfèrent aux infractions standardisées

- N 1. Sauf stipulation contraire, les appareils et machines raccordés à l'installation fixe, ne font pas partie de l'inspection.
2. Le présent contrôle porte sur les parties aisément accessibles et visibles de l'installation et exclu les parties cachées tel que les cloisons, les faux-plafonds, etc.
3. Sauf stipulation contraire, l'examen porte exclusivement sur l'état et le bon fonctionnement de l'installation. Sa conception sort du cadre de la mission.

CONCLUSION

L'installation est conforme aux prescriptions mentionnées. L'installation peut être mise/rester en service.
L'installation doit être contrôlée au plus tard à la date mentionnée ici dessus, comme prévu par l'art. 271 du RGIE, ainsi qu'avant toute mise en service d'une modification importante ou d'une extension notable, exécutées avant cette date.

Pour le Directeur Technique,

Ir. G. Croes

0493 24 61 55

1/1

organisme de contrôle
association sans but lucratif
siège régional: dans chaque province

siège social:
Koningin Astridlaan 80
2550 Kontich

T: 03 / 451 37 00
F: 03 / 451 37 10

www.ocb.be
info@ocb.be

TVA BE 004.312.834
CCP 080-0162302-14
Banque 005-3620901-48

2x230V
 2xVB 4x10
 A300mA 2P - 40A
 A300mA 2P - 40A

WAGNY Rudy
 GSM: 04 97 24 61 55
 rudy.wagny@orange.fr

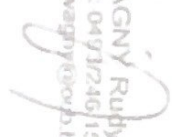
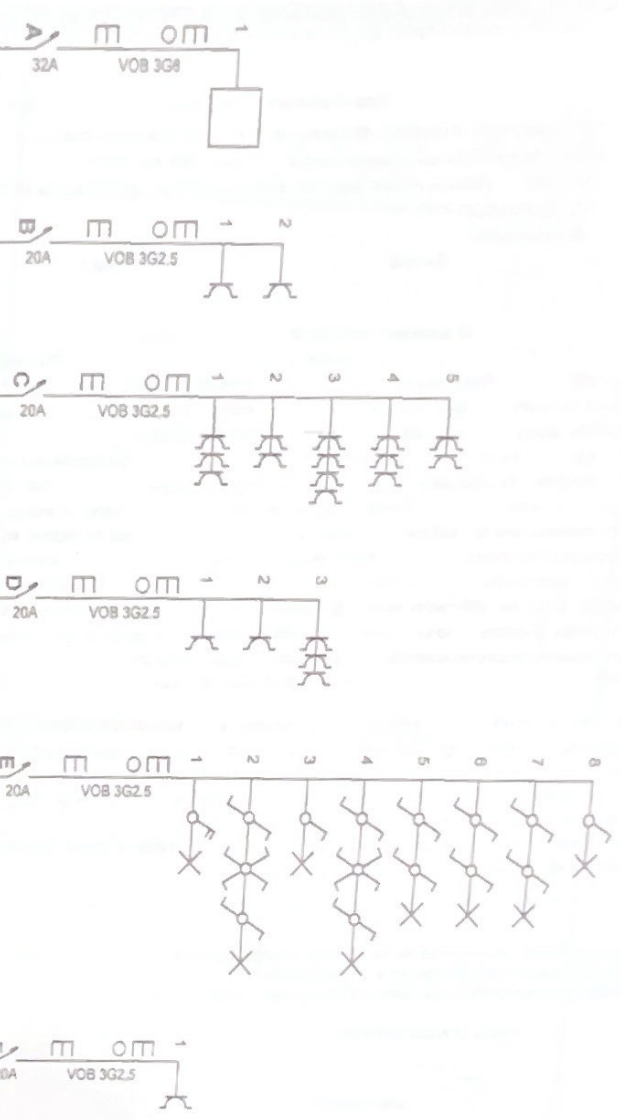
Adresse de l'installation électrique
 TURU PALMONDO
 CHAUSSÉE BRUNETTAUT 44
 7130 PERONNE LES BINCHES
 Tél. : GSM
 Fax :
 e-mail :



Installateur
 Tél. : GSM
 Fax :
 e-mail :

p. 1/6
 Schéma unifilaire
 2 x 230V - 50Hz

WAGNY Rudy
 GSM: 0483246155
 rdy.wagny@voob.be

Adresse de l'installation électrique
 TURI RAIMONDO
 CHAUSSEE BRUNEHAUT 44
 7130 PERONNE LES BINICHE
 Tél. : GSM -
 Fax : -
 e-mail : -

Muric

Installateur
 Tél. : GSM -
 Fax : -
 e-mail : -

p. 2/6
 Schéma unifilaire
 2 x 230V - 50Hz

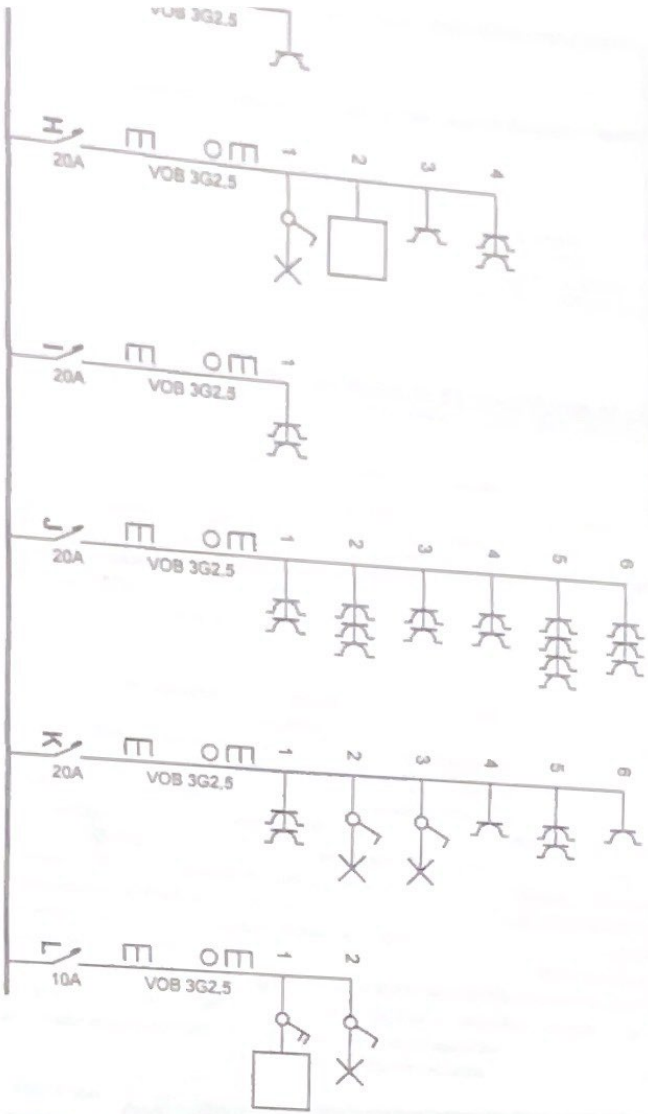

WAGNY Rudy
GSM: 0493246155
rudy.wagny@scdb.be

Adresse de l'installation électrique
TIRI RAMONDO
CHAUSSEE BRENEHAUT 44
7130 PERONNE LES BINICHE
Tel. - GSM -
Fax -
e-mail -

Installateur
Tel. - GSM -
Fax -
e-mail -

p. 3/6
Schéma de position
2 x 230V ~ 50Hz

